

RETINOPATÍA DEL PREMATURO



¿QUIÉNES PUEDEN ACCEDER?

Recién nacidos prematuros de menos de 1.500 gramos de peso o menores de 32 semanas de gestación al nacer, con sospecha o diagnóstico de retinopatía.

¿Cómo? Desde la sospecha realizada por un profesional médico.

¿DÓNDE SE REALIZA LA ATENCIÓN GES?*



*Red de prestadores establecidos para FONASA e ISAPRE según corresponda.

** Incluye Hospitalización según lo definido en el Listado de Prestaciones Específico

RETINOPATÍA DEL PREMATURO

¿QUÉ BENEFICIOS INCLUYE*?



Medicamentos

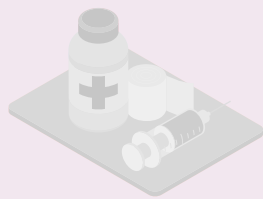

Insumos



Implementos o Ayudas técnicas

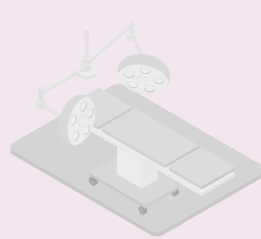

Cirugía



Exámenes



*Según Listado de Prestaciones Específico para este problema de salud

¿CUÁL ES EL TIEMPO MÁXIMO DE ESPERA?

SOSPECHA

Primer examen con fondo de ojo por oftalmólogo

DENTRO DE 6 SEMANAS
desde el nacimiento

DIAGNÓSTICO

DENTRO DE 48 HORAS
desde la sospecha

TRATAMIENTO

DENTRO DE 24 HORAS
desde la confirmación diagnóstica

SEGUIMIENTO

DENTRO DE 30 DÍAS
desde la indicación médica

¿CUÁL ES EL MONTO A PAGAR*?

0%

FONASA A - B

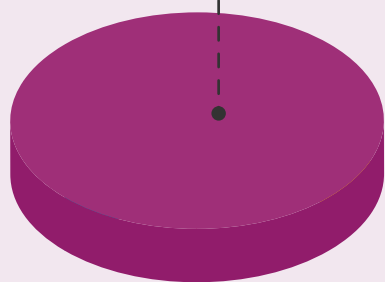

10%

FONASA C

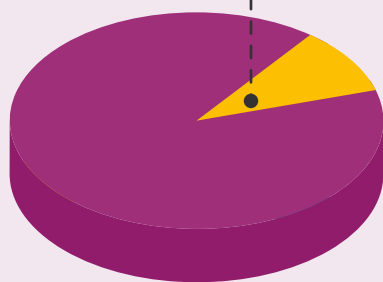

20%

FONASA D
ISAPRES

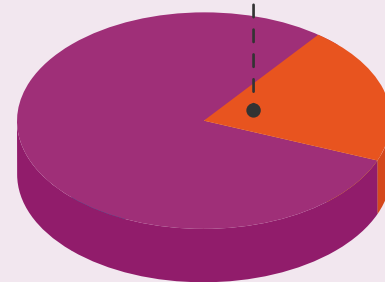

Para el caso que la prestación a realizar es **Sospecha y confirmación de retinopatía del prematuro** con un arancel de **\$64.060**, si usted pertenece a **FONASA D o ISAPRE**, el monto corresponde a **\$12.810**.

*Copago sobre arancel.

! Más información financiera sobre las distintas prestaciones.